

## SonicWall™ Anti-Spam Desktop 6.7.0

### Guia de início rápido

Julho de 2017

Este Guia de início rápido fornece informações sobre o SonicWall™ Anti-Spam Desktop 6.7.0.

#### Temas:

- [Sobre o Anti-Spam Desktop 6.7.0](#)
- [Baixando o SonicWall Anti-Spam Desktop](#)
- [Introduzir a chave de licença](#)
- [Informações adicionais](#)
- [Suporte da SonicWall](#)

## Sobre o Anti-Spam Desktop 6.7.0

O SonicWall Anti-Spam Desktop é um programa instalado em seu computador que monitora seu e-mail no que respeita a mensagens de lixo eletrônico. É possível baixar a sua cópia a partir dos seguintes locais:

- **O seu parceiro**  
Se a sua licença do SonicWall Anti-Spam Desktop for fornecida por um parceiro, solicite o link de download e a chave de licença.
- **Mysonicwall.com**  
Efetue login na sua conta [mysonicwall.com](http://mysonicwall.com) e acesse a seção Download. Selecione a versão do Anti-Spam Desktop que deseja e clique no link para iniciar o download.
- **Digital River**  
Se tiver adquirido uma licença individual do SonicWall Anti-Spam Desktop à Digital River, o link e a chave de licença serão enviados para o endereço de e-mail que usou durante a compra.

## Baixando o SonicWall Anti-Spam Desktop

Baixar e instalar o SonicWall Anti-Spam Desktop levará apenas alguns minutos.

- 1 Clique no link fornecido para iniciar o processo de download. Dependendo das configurações do navegador, talvez você precise aprovar esse download. O tamanho do arquivo baixado é 53-68 MB, dependendo do pacote de instalação selecionado.
- 2 Assim que o download estiver concluído, abra o arquivo baixado e aprove a respectiva execução. O processo de instalação inicia e demora até 5 minutos para ser concluído.
- 3 O Anti-Spam Desktop inicia sempre automaticamente e você pode acessar as configurações por meio do logotipo da SonicWall, situado na bandeja do sistema e na barra de ferramentas do aplicativo de e-mail.

**NOTA:** Não é necessário configurar o SonicWall Anti-Spam Desktop. Este se adapta automaticamente às suas preferências. Na primeira inicialização, o Anti-Spam Desktop verifica a sua pasta de Itens enviados para adicionar os destinatários que você conhece à sua Lista de permissões. Quando você opta por enviar uma mensagem para o lixo eletrônico, o SonicWall Anti-Spam Desktop coloca o endereço de e-mail do remetente em sua Lista de bloqueios.

## Introduzir a chave de licença

A sua licença inclui atualizações dinâmicas de arquivo de assinatura de spam, atualizações de produto e suporte por e-mail durante um, dois ou três anos.

**NOTA:** Os usuários que adquiriram o SonicWall Anti-Spam Desktop na Web recebem a sua chave de licença por e-mail.

**Para introduzir a chave de licença, siga as etapas listadas:**

- 1 Abra a janela Licença, clicando no botão Comprar agora na Bandeja do sistema do Windows ou no menu da Barra de ferramentas. É exibida a caixa de diálogo para aquisição do SonicWall Anti-Spam Desktop.
- 2 Introduza a chave de licença do SonicWall Anti-Spam Desktop no espaço fornecido. As chaves de licença fazem distinção entre maiúsculas e minúsculas e devem ser introduzidas em uma sequência de 24 caracteres em grupos de quatro, por exemplo: aaaa-bbbb-cccc-dddd-eeee-ffff.

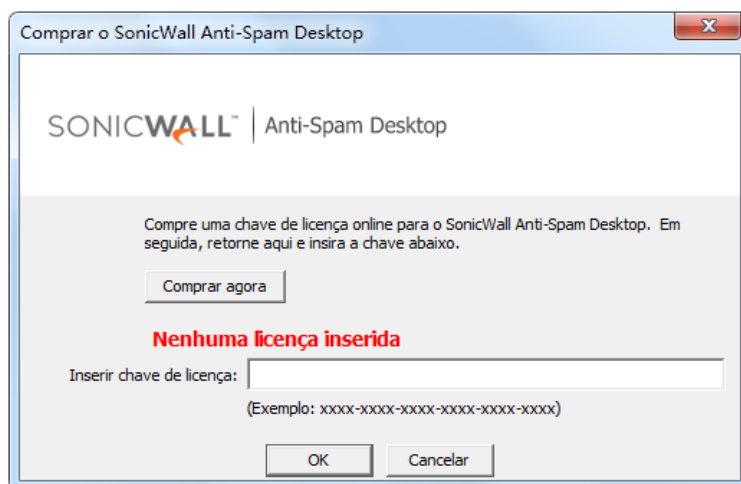

**Parabéns! O SonicWall Anti-Spam Desktop foi instalado com êxito!**

# Informações adicionais

A seção seguinte contém informações adicionais sobre o SonicWall Anti-Spam Desktop.

## Renovar a sua assinatura

o SonicWall Anti-Spam Desktop está licenciado para um, dois ou três anos após a compra.

A sua licença inclui atualizações dinâmicas de assinatura de spam, atualizações de produto e suporte por e-mail. No final do período de assinatura, você receberá uma notificação da SonicWall indicando que precisa renovar a licença.

## Licença de avaliação

Para os clientes que recebem o SonicWall Anti-Spam Desktop como uma licença de avaliação, a respectiva licença pode ser executada gratuitamente durante 30 dias. Após esses 30 dias, o usuário receberá uma notificação da SonicWall indicando que chegou o momento de adquirir o SonicWall Anti-Spam Desktop.

## Como integrar o Anti-Spam Desktop em dispositivos e software Email Security

Se você usar o SonicWall Anti-Spam Desktop em tandem com um ambiente usando um dispositivo SonicWall Email Security ou software com base em servidor, o SonicWall Anti-Spam Desktop é integrado automaticamente na solução SonicWall Email Security. A figura abaixo mostra como o SonicWall Anti-Spam Desktop e as soluções SonicWall Email Security funcionam em conjunto:

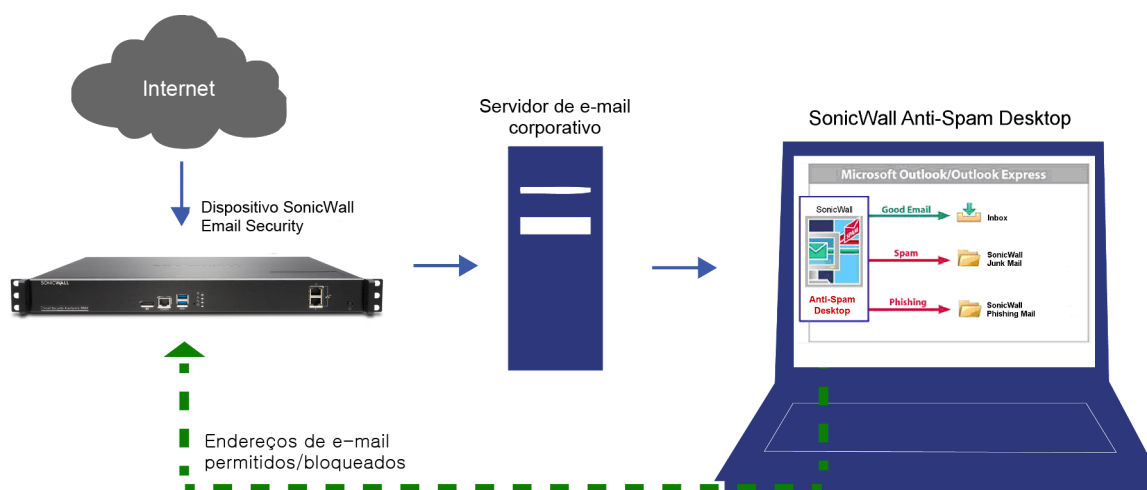

# Suporte da SonicWall

O suporte técnico está disponível para clientes que tiverem comprado produtos da SonicWall com um contrato de suporte de manutenção válido e para clientes com versões de avaliação.

O Portal de suporte fornece ferramentas de autoajuda que você pode usar para solucionar problemas com rapidez e de forma independente, 24 horas por dia, 365 dias por ano. Acesse o Portal de suporte em <https://support.sonicwall.com>.

O Portal de suporte permite:

- Visualizar artigos da base de conhecimentos e documentação técnica
- Baixar software
- Visualizar tutoriais em vídeo
- Colaborar com pares e especialistas em fóruns de usuários
- Obter assistência de licenciamento
- Acessar MySonicWall
- Conhecer os serviços profissionais SonicWall
- Registre-se para treinamento e certificação

Para entrar em contato com o suporte da SonicWall, visite <https://support.sonicwall.com/contact-support>.

**Copyright © 2017 SonicWall, Inc. Todos os direitos reservados.**

Este produto está protegido por leis de propriedade intelectual e direitos autorais dos EUA e internacionais. SonicWall é uma marca comercial ou marca comercial registrada da SonicWall Inc. e/ou respectivos afiliados nos EUA e/ou em outros países. Todas as outras marcas comerciais registradas são propriedade dos respectivos proprietários.

As informações neste documento são fornecidas em conexão com os produtos da SonicWall Inc. e/ou respectivos afiliados. Nenhuma licença, explícita ou implícita, por preclusão ou de outra forma, para qualquer direito de propriedade intelectual é concedida por este documento ou em conexão com as vendas de produtos SonicWall. EXCETO CONFORME DISPOSTO NOS TERMOS E CONDIÇÕES, COMO ESPECIFICADO NO CONTRATO DE LICENÇA PARA ESTE PRODUTO, A SONICWALL E/OU RESPECTIVOS AFILIADOS NÃO ASSUMEM QUALQUER RESPONSABILIDADE E NEGAM QUALQUER GARANTIA, EXPRESSA, IMPLÍCITA OU LEGAL. RELACIONADA A SEUS PRODUTOS INCLUINDO, MAS NÃO LIMITANDO, A GARANTIA IMPLÍCITA DE COMERCIALIZAÇÃO, ADAPTAÇÃO PARA UMA DETERMINADA FINALIDADE OU NÃO INFRAÇÃO. EM NENHUMA CIRCUNSTÂNCIA A SONICWALL E/OU RESPECTIVOS AFILIADOS DEVEM SER CONSIDERADOS RESPONSÁVEIS POR QUALQUER DANO DIRETO, INDIRETO, EVENTUAL, PUNITIVO, ESPECIAL OU INCIDENTAL (INCLUINDO, SEM LIMITAÇÕES, DANOS POR PERDAS DE LUCROS, INTERRUPTÃO DO TRABALHO OU PERDA DE INFORMAÇÕES) DEVIDO AO USO OU INCAPACIDADE DE USO DESTE DOCUMENTO, MESMO QUE A SONICWALL E/OU RESPECTIVOS AFILIADOS TENHAM SIDO ALERTADOS QUANTO À POSSIBILIDADE DE TAIS DANOS. A SonicWall e/ou respectivos afiliados não garantem as representações ou fazem garantias no que diz respeito à precisão e integridade dos conteúdos deste documento e reservam o direito a alterar as especificações e descrições dos produtos a qualquer momento sem aviso prévio. A SonicWall Inc. e/ou respectivos afiliados não estabelecem nenhum compromisso para a atualização das informações contidas neste documento.

Para obter mais informações, visite <https://www.sonicwall.com/pt-br/legal/>.

#### Legenda



**AVISO:** O ícone AVISO indica risco de danos ao equipamento, ferimentos ou morte.



**CUIDADO:** O ícone CUIDADO indica um possível dano ao hardware ou perda de dados se as instruções não forem seguidas.



**NOTA IMPORTANTE, NOTA, DICA, MÓVEL ou VÍDEO:** Um ícone de informação indica informações de suporte.

Última atualização: Julho de 2017

232-003952-00 Rev A